

Dopravní podnik města Pardubic a.s.

Teplého 2141, 532 20 Pardubice, tel. 466899111, fax 466304778, e-mail dpmp@dpmp.cz
IČO 63217066 – DIČ CZ 63217066 – č.ú. 19 - 2372930267 / 0100 KB Pardubice

Dopravní podnik města Pardubic a. s.



Středisko	Ústí n. L.
Doloženo dne:	27. 03. 2019
E. J. 202	

SUDOP EU a. s.

Špitálské nám. 3517/1a

400 01 **Ústí nad Labem**

Váš dopis značky / ze dne

Naše značka

Vyřizuje / linka

Pardubice

SEU-099/19-9 7. 3. 2019

Lp/19/290

Ing. L. Podivín/233

25. 3. 2019

Věc: Rekonstrukce výpravní budovy v žst. Pardubice; informace o inženýrských sítích

Ve vyznačeném zájmovém území se nenacházejí podzemní zařízení DPmP a.s. Naše nejblížejší kabelová trasa je ukončena na Palackého třídě mezi poštou a bývalým lihovarem – viz orientační zakres v příloze. Datové a nn rozvody v prostoru dopravního terminálu před výpravní budovou nejsou v naší správě.

V blízkosti a na okraji vyznačeného zájmového území se nachází nadzemní trakční trolejové vedení trolejbusové dráhy napájecí soustavy 600 V DC IT. Toto vedení, stejně jako jeho ocelové podpěry, je v terénu patrné. Zóna bezpečného přiblížení k živým částem tohoto vedení je 1 metr.

S pozdravem

Ing. Ladislav Podivín
vedoucí střediska vrchního vedení,
měření a energetiky

Příloha: Orientační zakres podzemních a nadzemních sítí DPmP a. s. – 1 x A4

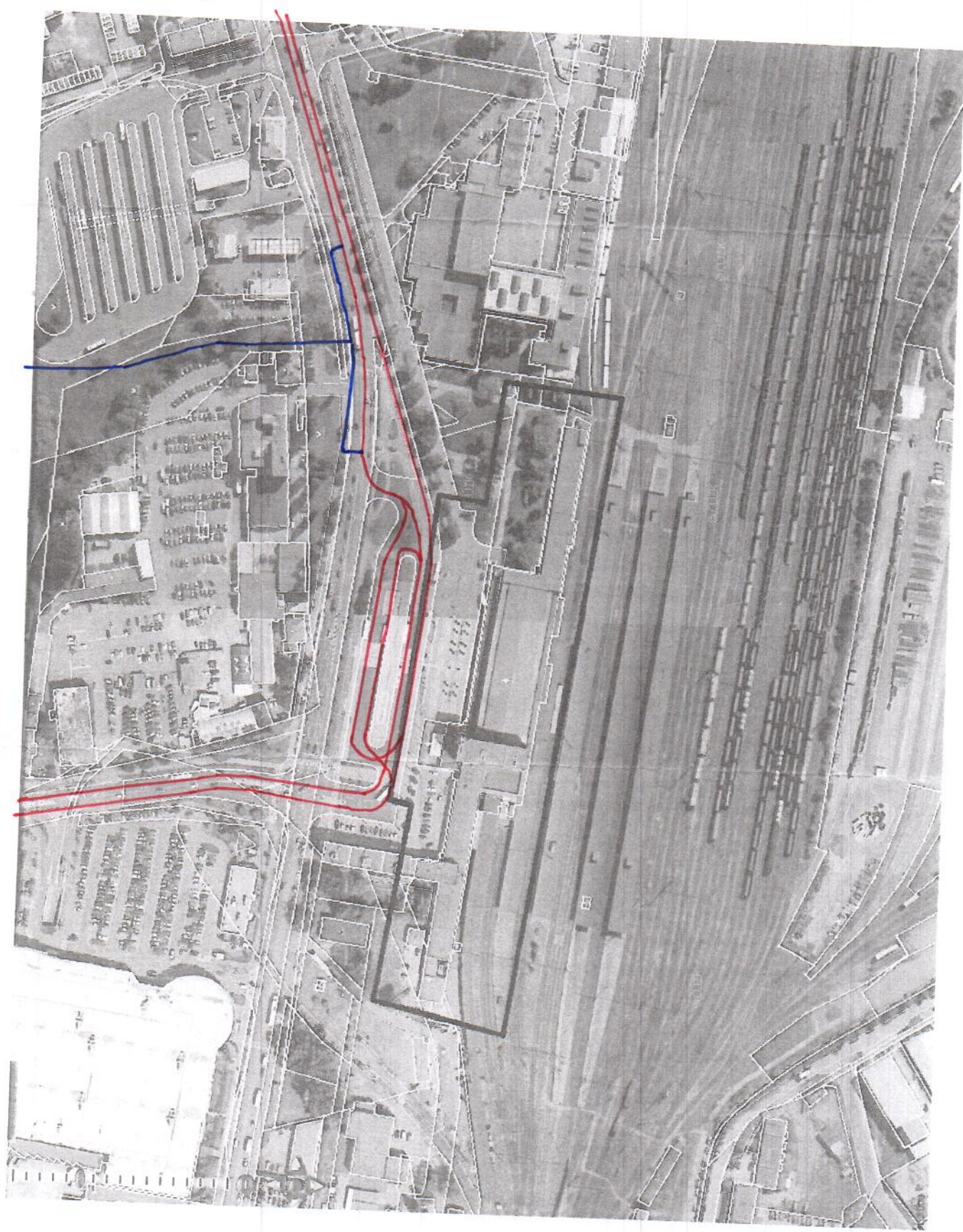

TRAKČNÍ VEDENÍ
DPmPa.s. 600V DC 17

— Kabelová trasa

— Nadzemní trolejové vedení

ORIENTAČNÍ ZÁKRES

25.3.2019

Dopravní podnik města

Pardubic a.s.

Teplého 2141

532 20 Pardubice

DIC: CZ63217066

4

Qm